114學年度第一學期學校日

四年二班 親師交流

114.9.13

成立班級家長會

選舉

- 召集人：桓丞媽媽
- 副召集人：上閔媽媽

- 總務組：傑晞媽媽
- 文書組：冠霆媽媽
- 活動組：黃晨媽媽

導師報告

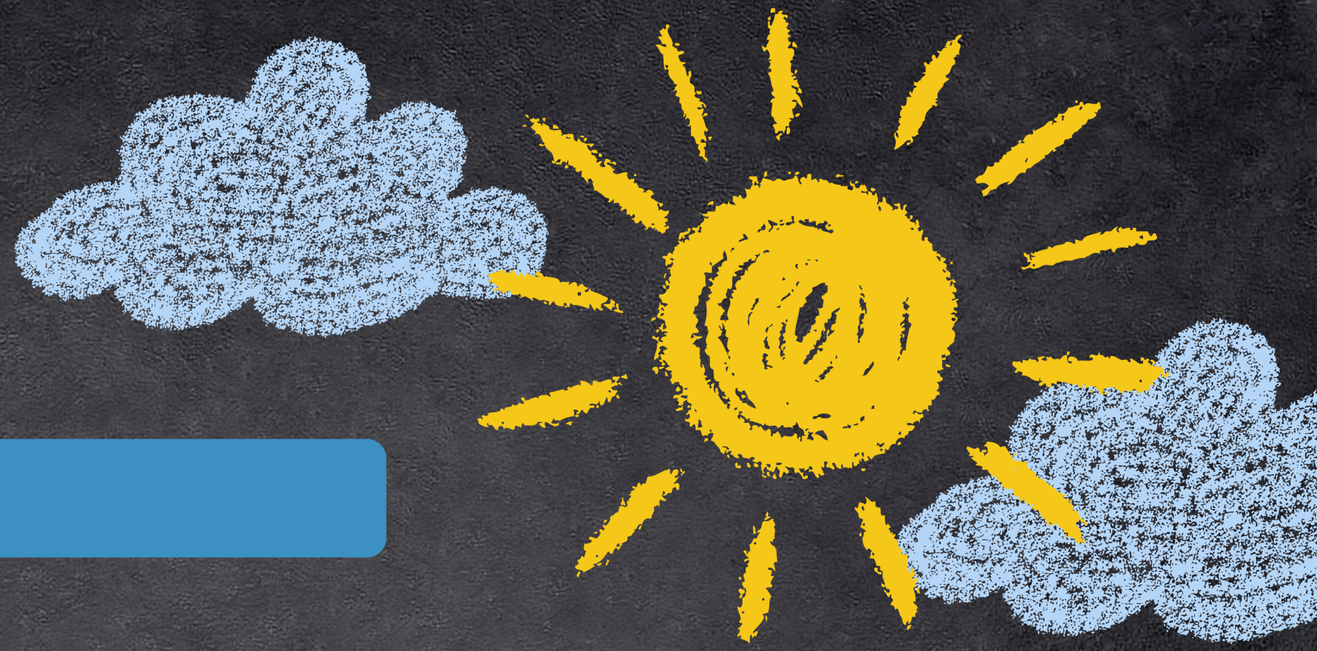

Let’s get ready for our day:

- ·各領域教學課程總表及班級經營計畫說明
- · 114學年度上學期學校日各處室宣導事項簡報
- ·「資訊素養與倫理宣導」
  （以上詳見校網與班網公布欄）

本學期重要行事

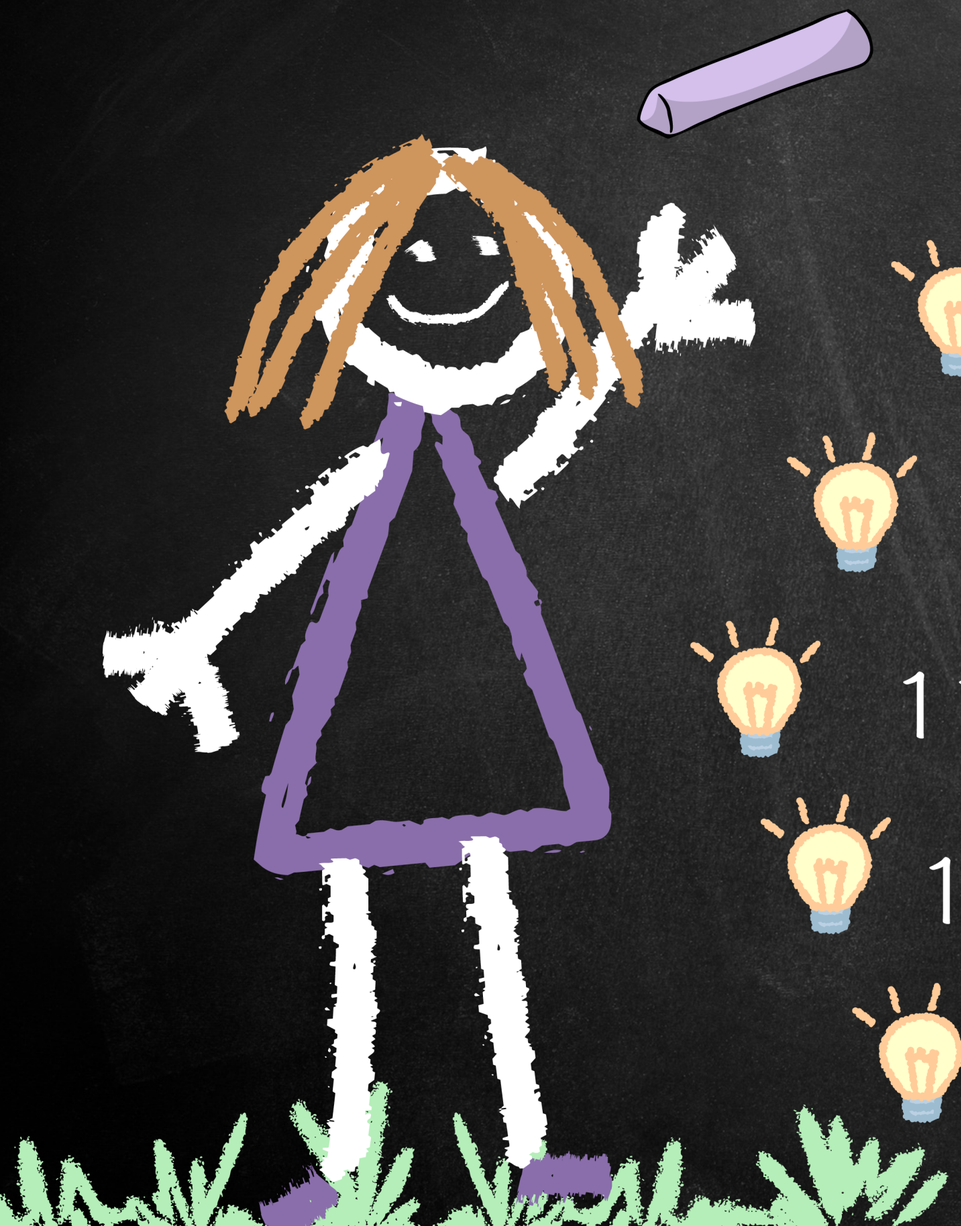

- 10/15(三)健康檢查
- 10/31(五)流感疫苗接種
- 11/4(二)、11/5(三)期中考
- 11/6(四)兒童新樂園
- 11/22(六)體育表演會，11/24(一)補假
- 1/8(四)、1/9(五)期末考
- 1/21(三)~1/23(五)下學期課程

本學期健康與體育相關

9/24(三)
蟯蟲檢查

9/25、10/2(四)
游泳課

10/16(四)
尿液篩檢

10/15(三)
健康檢查

10/31(五)
流感疫苗接種

游泳課(9/25、10/2，上下學期各兩次)

地點

- 螢橋國小

學校統一安排遊覽車接駁

游泳後點心

- 自行斟酌準備，以非垃圾食物為主。



準備用具

- 泳衣
- 泳帽
- 蛙鏡
- 拖鞋
- 大浴巾

體育表演會

•11/22（六），7:50-12:00，11/24（一）補假一天。



創意進場



個人競賽





趣味競賽

大隊接力



期末比賽

1. 健康操比賽
   以班級為單位，第一名班級將在下學期代表學校參加全市比賽。

2. 說故事比賽
   先進行班內初選，每班推薦三位學生參加全學年比賽。故事內容可以自編或改編，主題不限。

班級事務報告：請勿攜帶🙅‍♂️

錢	零食、糖果	貴重物品
避免與同學有金錢的交易	避免影響正餐	避免遺失



級務討論

532元

補充教材

國重數重各60元、國卷自卷社練自練各50元、甲乙本70元、西遊記100元、預習本42元

343元

校外教學

11/6兒童新樂園遊覽車5000元，每人193 元。
15項玩到飽每人150元

56元

走讀課程

絹印棉布袋每人32元。
絹印顏料每人23元

班 費

- 粗估這學期每位學生需支付費用共1351元。
- 班費目前結餘10941元
  (每人約420元)
- 本學期收費金額?
  決議:收 1500 元



國語教學的改變

閱讀長篇文章(西遊記)

盡可能寫國字，為高年級做準備!

課前預習，生字的加深加廣

可以使用ipad或電腦查找資料



臨時動議



CONTACT ME

t00148@htps.tp.edu.tw

23677144#142

line@

謝謝您今天的參與!