

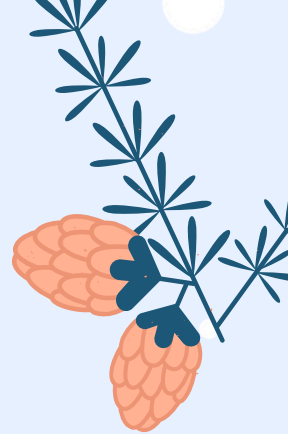

2025冬季海外兒童及青少年 華語冬令營

2025 Mandarin Winter Camp



本中心2025年華語營隊傳承歷年來的優良口碑，以中華文化為主題，讓學員在營隊活動中，除華語文的學習外，透過教學活動的安排，讓來自世界各國的學員，深刻體驗臺灣文化的風俗民情，同時體認華人文化深蘊之美。

一、課程規劃

- (一) 參與對象：對華語有興趣之6-15歲海外學童
(視人數依程度及年齡分班，本中心保留班級調整之權利)
- (二) 上課地點：國立臺北教育大學(無提供住宿；若有住宿需求可提供附近優質飯店相關資訊)
- (三) 開課人數：每班最少8人，最多12人
- (四) 上課日期：2025/1/13(一)-1/24(五)
- (五) 上課時間：週一至週五，09:00-15:30
- (六) 報名時間：即日起至10月31日00:00額滿為止

1 填寫線上報名表：<https://forms.gle/QHomaiT1QEAL8nFk8>

2 報名表送出後將收到中心寄出的錄取確認信及繳費通知，若7日內沒收到通知信，請與我們聯繫。

3 請於5個工作天內完成繳費。
以匯款方式繳費者，匯款後請至 ntuecleccamp@gmail.com 回報匯款時間、學員姓名、匯款帳戶後五碼等資訊。

4 確認款項後，將以E-mail通知報名完成。

Scan me!



報名表單QR Code



二、課表

*本中心保留課程調整之權利

第一週							
節次	日期	一	二	三	四	五	
		1/13	1/14	1/15	1/16	1/17	
01	09:00-09:50	報到暨 開幕式	華語主題 會話課程	華語主題 會話課程	校外教學 臺北市立動 物園	華語主題 會話課程	
02	10:00-10:50	分班測驗及 華語主題					
03	11:00-12:00	會話課程					
0N	12:00-13:00	午餐與休息				午餐與休息	
04	13:00-13:50	體適能	文化體驗課 扯鈴	語言加強課			班級時間
05	14:10-15:00						
06	15:00-15:30	點心時間與休息			點心時間 與休息		
第二週							
節次	日期	一	二	三	四	五	
		1/20	1/21	1/22	1/23	1/24	
01	09:00-09:50	華語進階 交際課程	華語進階 交際課程	華語進階 交際課程	華語進階 交際課程	成果發表會暨 結業式	
02	10:00-10:50						
03	11:00-12:00						
0N	12:00-13:00	午餐與休息					
04	13:00-13:50	文化體驗課 原住民文化	文化體驗課 春聯	語言加強課	班級時間		
05	14:10-15:00						
06	15:00-15:30	點心時間與休息					

*華語課程以主題式會話為主，包含日常問候、點餐、購物...等豐富內容。

三、費用

(一) 以美金計費：US\$1,175 (含報名費US\$35+學費US\$1,140)

(二) 以新台幣計費：NT\$34,000 (含報名費NT\$1,000+學費NT\$33,000)

說明：一期二週費用包含報名費及學費，活動期間提供隊服、書包、餐具、水壺、中心作業本、筆、華語課程教材，費用含文化課程材料費、午餐與點心，以及週一至週五間戶外教學旅遊車資、門票、餐費等，且活動期間全程投保旅行綜合保險(新台幣61.5萬元意外身故保險金)。

四、優惠方案

*每人限用一種優惠方案，且須於時間內完成報名程序並繳費者，始符合優惠資格。

<方案一>舊生優惠：

- 曾報名參加本校夏令營者，每人美金1,035元/新台幣30,000元

<方案二>舊生推薦新生優惠價：

- 舊生推薦新生並成功報名，新生即享1,000元優惠，每人只要美金1,140元/新台幣33,000元

<方案三>團體優惠(需同時報名及繳費；報名費不折扣+學費折扣)

- 兩人同行：(每人美金1,140元/新台幣33,000元)
- 三人同行：(每人美金1,105元/新台幣32,000元)
- 四人以上：(每人美金1,070元/新台幣31,000元)
- 五人以上：(每人美金1,035元/新台幣30,000元)



五、繳費方式

<國外匯款>

- 收款行名稱：CTBC BANK CO., LTD
- 分行名稱：JHONGSIAO BRANCH
- 地址：1F, No. 71, Sec. 4, Jhongsiao E. Rd., Da-an District, Taipei City 106, Taiwan (R.O.C.)
- SWIFT CODE：CTCBTWTP
- 戶名：NTUE
- 帳號：185540157228
- 匯款事由：2025 Mandarin Winter Camp

<國內匯款>

- 金融機構：中國信託忠孝分行
- 帳號：185350004176
- 戶名：國立臺北教育大學-校務基金405專戶

<現場繳費>

- 請至本校華語文中心辦公室現場繳費

六、注意事項

- 1.簡章內所有日期及時間以臺灣時間為準。
- 2.報名時請務必詳閱營隊報名及繳費注意事項暨同意書，送出報名即表示遵守同意書所載事項。
- 3.收到錄取確認信後，請於5個工作天內完成繳費，逾期者自動喪失報名資格，本中心不另行通知。
- 4.美金及台幣請選擇一種幣別付款，不退幣別匯差。
- 5.若以匯款方式繳費，匯款時請註明學員姓名。匯款後請寄信至ntuecleccamp@gmail.com回報匯款時間、學員姓名、匯款帳戶後五碼等匯款資訊，繳款後7-10個工作天內，本中心將以E-mail回覆確認。
- 6.退費標準：
 - a.開課日前申請，退還學費九成，報名費不退還。
 - b.自開課日算起未逾全期二分之一提出申請，退還學費二分之一，報名費不退還。
 - c.課程進行超過全期二分之一，不退費。
 - d.退費方式一律採匯款方式，退費手續將於課程進行二分之一後開始辦理，退費者預計將於辦理退費手續後約一個月收到退費款項。
- 7.因疫情影響，錄取之學員請務必依照臺灣政府規定，於營隊開始前完成居家隔離及自主健康管理之相關規定後，始得參與營隊，並請於營隊期間全程配戴口罩；因隔離以致缺課之情形，將不另行補課及退費。
- 8.營隊期間若遇自然災害如颱風、地震、水災等，或其他不可抗力因素，且經臺北市政府公告停止上課，當日活動即停止上課，不另行補課及退費。



即日起開放報名 如有興趣歡迎來信或來電洽詢！

聯絡電子信箱：ntuecleccamp@gmail.com

電話：886-2-2732-1104轉82026

(請於臺灣時間9：00~17：00來電)

地址：10671臺北市大安區和平東路二段134號篤行樓2樓Y202室

官方網站：<https://clec.ntue.edu.tw/>

報名表單：<https://forms.gle/LhA6WCFTERDtyNpa8>

FB：國北教大華語文中心

Scan Us!



官方網站QR Code



兒童線上一對一華語課程開課了！

想讓您的孩子持續地學習中文或是提前接觸中文嗎？

兒童線上一對一華語課程可依照您希望的時間，並配合您希望的學習需求客製化規劃課程。

有意報名者，請將您的需求寫下，寄信至公務信箱clec@mail.ntue.edu.tw。

